



Þing Heilbrigðisvísindasviðs

Hátíðasalur Háskóla Íslands

22. apríl 2015



HÁSKÓLI ÍSLANDS



Dagskrá

- 13:00-13:10** **Þingsetning.**
Inga Þórsdóttir, forseti Heilbrigðisvísindasviðs.
- 13:10-13:30** **Heilbrigðiskerfið og áherslur Embættis landlæknis.**
Birgir Jakobsson, landlæknir.
- 13:30-13:55** **Skýrsla forseta Heilbrigðisvísindasviðs.**
Inga Þórsdóttir, prófessor.
- 13:55-14:10** **Rödd nemanda.**
Margrét Unnarsdóttir, fráfarandi formaður Sviðsráðs HVS.
- 14:10-14:30** **Húsnæðismál Heilbrigðisvísindasviðs.**
Guðmundur R. Jónsson, prófessor, framkvæmdastjóri fjármála og reksturs HÍ.
- 14:30-15:00** **Kaffi.**
- 15:00-15:20** **Heilsutorg.**
Sóley S. Bender, prófessor, formaður stýrihóps um Heilsutorg.
- 15:20-15:40** **Heilsubrunnur.**
Ásta Thoroddsen, prófessor og Þorvarður Löve, lektor.
- 15:40-16:00** **Önnur mál og þingslit.**
Veitingar.

Fundarstjóri er Helga Jónsdóttir, prófessor og deildarforseti Hjúkrunarfræðideildar.





Skýrsla forseta Heilbrigðisvísindasviðs

Inga Þórsdóttir prófessor



HÁSKÓLI ÍSLANDS



Yfirlit

- Kennsla
- Rannsóknir
- Mannauður
- Fjármál
- Stjórnsýsla og stoðþjónusta
- Að lokum

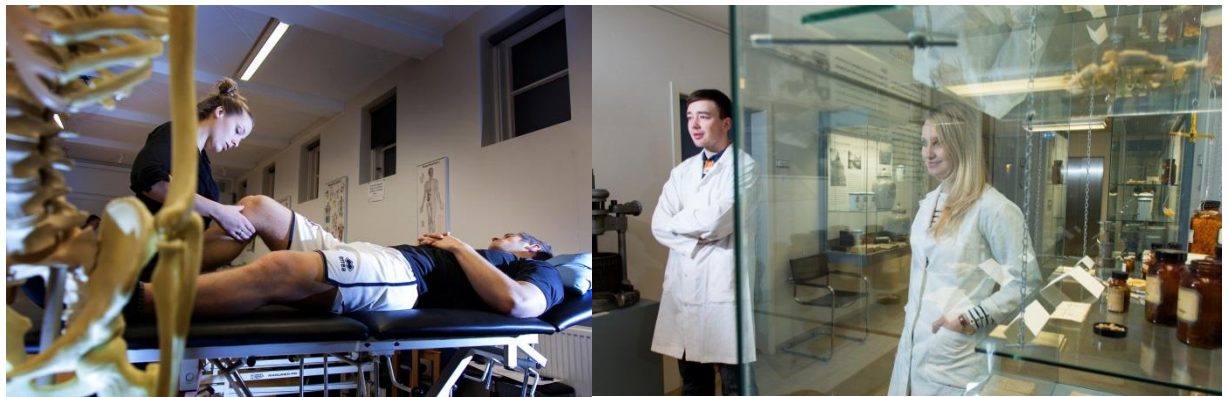



KENNSLA



HÁSKÓLI ÍSLANDS



Áherslur

- Gæði náms
- Breyting á námsskrám
- Inntökupróf í hjúkrunarfræði (A-próf)
- Kennslukannanir
- Samræming í vinnustundum í námskeiðum
- *Nýir kennsluhættir*
- *Gott samstarf* við heilbrigðisstofnanir sem kenna nemendum
- Kennsludagur / *Kennslumálanefnd*





Kennslumálanefnd

Björn Guðbjörnsson LÆK **formaður**

Þórdís Katrín Þorsteinsdóttir HJÚ

Hákon Hrafn Sigurðsson LYF

Ólöf Guðný Geirsdóttir MON

Guðmundur Arnkelsson SÁL

Karl Örn Karlsson TAN

Áheyrnarfulltrúar

Martha Hjálmarsdóttir, Námsbraut í lífeindafræði

Þórarinn Sveinsson, Námsbraut í sjúkræðingunni

Fulltrúi nemenda

Margrét Unnarsdóttir SÁL

Starfsmaður nefndarinnar

Heiður Reynisdóttir, verkefnisstjóri

Helstu verkefni

- Hvetja kennara til að nýta sér fjölbreytta kennsluhætti og kynna nýjungar
- Benda á rafræn kennsluúrræði, t.d. *Wiseflow, Turnitin, AdobeConnect og Socrative*
- Kennslumálalæring
- Styrkir úr Kennslumálasjóði
- Kennsluþróunarnet HVS
- Beitir sér fyrir rannsóknum á innihaldi og gæðum kennslu
- Styðja faggreinar í mótun





Heilsutorg

Heilbrigðisþjónusta fyrir nemendur HÍ

- Þverfræðileg teymi og nám

Stýrihópur Heilsutorgs

Sóley Bender HJÚ **formaður**

Helga Gottfreðsdóttir LJÓ

Anna Bryndís Blöndal LYF

Þorvarður Löve LÆK

Þórarinn Sveinsson SJÚ

Ólöf Guðný Geirsdóttir MON

Andri S. Björnsson SÁL

Inga B. Árnadóttir TAN



HÁSKÓLI ÍSLANDS



Doktorsnámsnefnd (DNN)

Helstu verkefni

- Samræming á vinnuferli við mat á doktorsnámsúmsóknum
- ORPHEUS – Umsókn um gæðastimpil
- Samvinna við MF

Þórdís Kristmundsdóttir LYF **formaður**

Erla Kolbrún Svavarsdóttir HJÚ

Helga Ögmundsdóttir LÆK

Bryndís Eva Birgisdóttir MON

Fanney Þórsdóttir SÁL

Teitur Jónsdóttir TAN

Starfsmaður nefndarinnar

Ása Guðrún Kristjánsdóttir, rannsóknarstjóri



HÁSKÓLI ÍSLANDS



Meginhlutverk DNN

er að styðja, efla og samhæfa doktorsnám á Heilbrigðisvísindasviði og stuðla að sem mestum gæðum námsins

Vinna DNN felst m.a. í

Samhæfingu á reglum um doktorsnám, gæðaviðmiðum, verklagi o. fl.

- Mati á:
 - Umsóknum um doktorsnám
 - Undirbúningi doktorsvarnar
- Samþykki umsókna um nám og að vörn fari fram
- Sameiginlegur vettvangur fyrir doktorsdaga, málþing o.þ.h.
- Umfjöllun um hlutverk leiðbeinandans og þróun aðferða við leiðbeiningu.
- Úrskurðir um ágreining er lýtur að leiðbeiningu, kröfum eða framvindu.





Brautskráðir doktorar 2014

Hjúkrunarfræðideild	3	Sálfræðideild	1
Lyfjafræðideild	5	Tannlæknadeild	2
Læknadeild	10	Miðstöð í lýðheilsuvísindum	4
Matvæla- og næringarfræðideild	4	Samtals 28	





RANNSÓKNIR



HÁSKÓLI ÍSLANDS



Rannsóknastofnanir og stofur innan Heilbrigðisvísindasviðs

Heilbrigðisvísindasvið

Erfðafræðinefnd HÍ

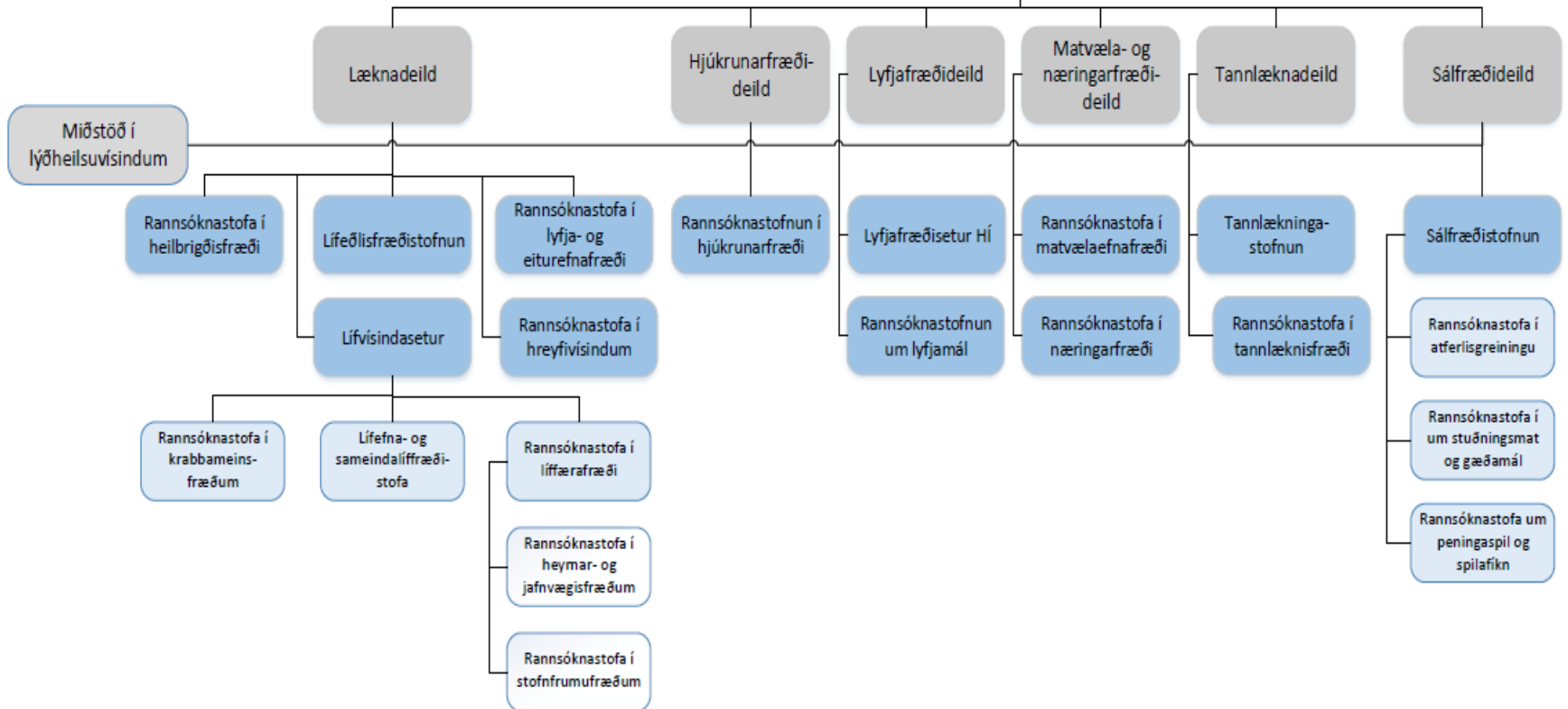



Rannsóknastig

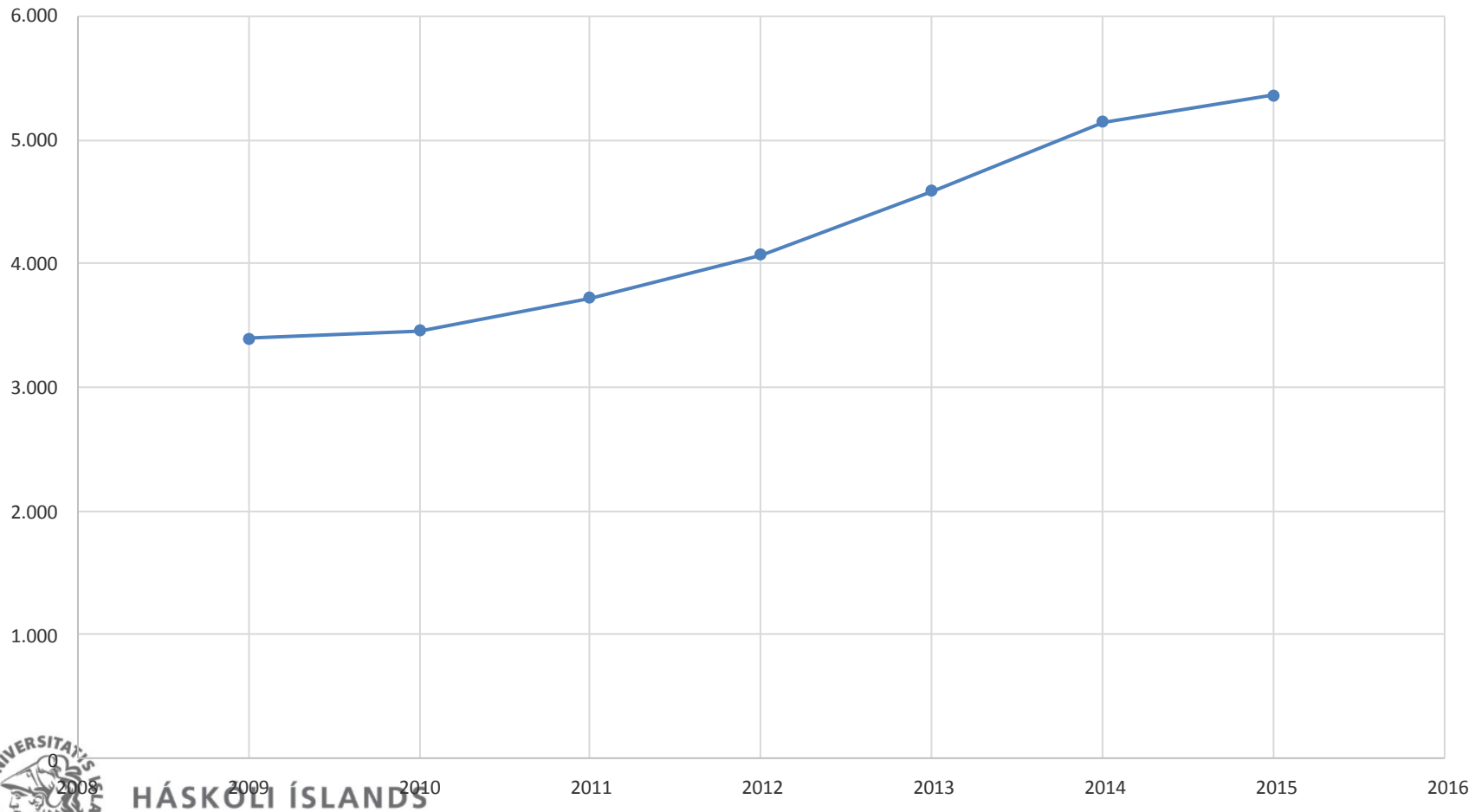

HÁSKÓLI ÍSLANDS

Skv. deililíkani hvers fjárveitingarárs, meðaltal 3ja ára



Styrkir

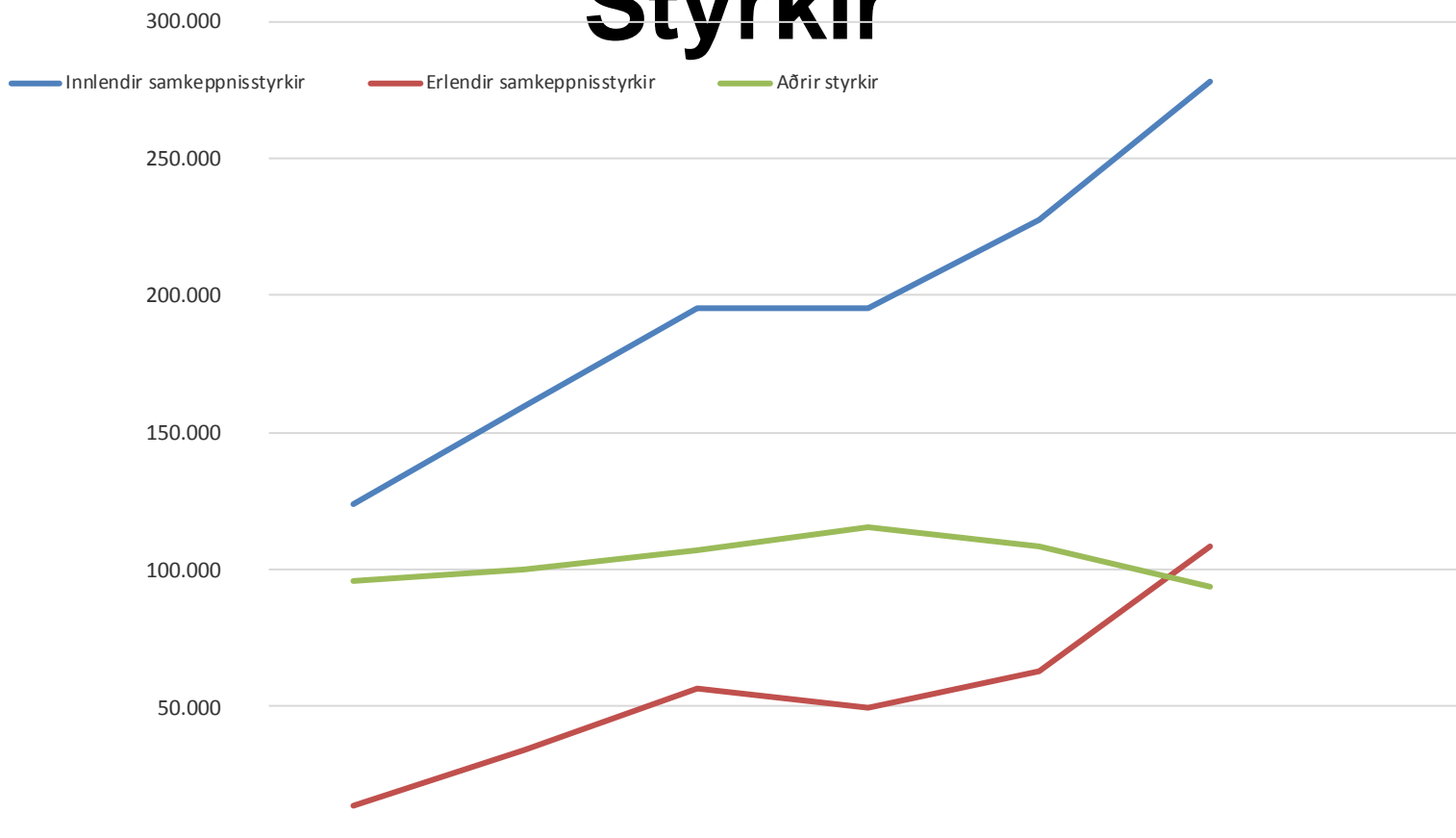

HÁSKÓLI ÍSLANDS

Styrkir eins og þeir eru í deililíkani hvers árs, meðaltal 2ja ára



Vísindanefnd HVS

Árni Kristjánsson SÁL **formaður**

Guðrún Kristjánsdóttir HJÚ

Elín S. Ólafsdóttir LYF

Þórarinn Guðjónsson LÆK

Ágústa Guðmundsdóttir MON

Inga B. Árnadóttir TAN

Starfsmaður nefndarinnar

Ása Guðrún Kristjánsdóttir,
rannsóknarstjóri

Helstu verkefni

- Ný stefna Rannís og sóknarfæri
- Stefnumótun HÍ og HVS
 - Undirbúningur nýrrar stefnu



HÁSKÓLI ÍSLANDS



Uppbygging innviða

Aldarafmælistjóður o.fl.

- Heilsubrunnur - Miðstöð um klíníska gagnagrunna
- Rannsóknamiðstöð HVS
- Innviðasjóður HVS
- SciFinder gagnagrunnur – samstarfsverkefni við VoN





Ráðstefnur

17. ráðstefna um rannsóknir í líf- og heilbrigðisvísindum

- 5.-6. janúar á Háskólatorgi
- 800 skráðir þátttakendur
- 160 erindi
- 130 veggspjöld

Nýsköpunarráðstefna

- Næsta haust
- Fylgist með á radstefnurhvs.hi.is





MANNAUÐSMÁL



HÁSKÓLI ÍSLANDS



Fyrirlestrar nýrra prófessora





Mannauðsmál

Framundan

- Niðurstaða úr starfsmannakönnun kynning og aðgerðir
- Námskeið fyrir stjórnendur
- Fræðludagur í stjórnsýslu í haust
- Kennsludagur í desember
- Apríl – heilsumánaður

Allir að skrá sig í Háskólahlaupið ☺

Til upplýsinga

- Áframhaldandi þróun Kviku og Kols
- Innleiðing kerfis sem heldur utan um starfsumsóknir
- Starfsmannasíða HVS í Uglu





Jafnréttisnefnd

Helstu verkefni

- Fyrir árslok 2015 liggur fyrir að endurnýja jafnréttisáætlunar sviðsins

Karl Örn Karlsson TAN **formaður**

Guðbjörg Bragadóttir LÆK

Pétur Henry Petersen LÆK

Þórana Elín Dietz, starfsmannastjóri HVS



HÁSKÓLI ÍSLANDS



Akademískar nafnbætur

26. nóvember 2014 veitti Háskóli Íslands 15 akademískar nafnbætur

- 8 við Hjúkrunarfræðideild
- 7 við Læknadeild





FJÁRMÁL



HÁSKÓLI ÍSLANDS



Fjármál 2014

Fjárveiting og áætlun

- Fjárveiting til HVS kr. 1,9 ma. kr.
- Þar af Aldarafmælistjóður 80 millj.kr.
- Afkoma ársins - halli 700 þús. kr.
- Eignastaða sviðs í árslok 25 millj. kr.
- Afkoma deilda er mjög misjöfn

Helstu breytingar í deililíkani

- Hækkun á reikniflokkum frá 2013 var um 10% - aðeins mismunandi milli flokka
- Mótframlög innlendra samkeppnisstyrka 35% og annarra styrkja 20% (í stað 40% og 10%)





Fjármál 2015

Fjárveiting og áætlun

- Fjárveiting til HVS kr. **2,1 ma. kr.** Hækkun milli ára 10,4%
- Þar af Aldarafmælissjóður **28 millj.kr.**
- Áætluð afkoma ársins - **afgangur um 7 millj. kr.**
- Afkoma deilda er mjög misjöfn

Helstu breytingar í deililíkani

- Mismunandi hækkun á reikniflokkum milli ára frá 5-19%





STJÓRNSÝSLA OG STOÐÞJÓNUSTA



HÁSKÓLI ÍSLANDS

Framtíðarsýnin er að vera fyrirmynd um framúrskarandi stoðþjónustu í háskólaumhverfi og einn af hornsteinum í öflugri starfssemi sviðsins

STARFSMENN

Jákvæðir og ánægðir starfsmenn

Gott upplýsingaflæði

Fagþekking

Góður félagsandi

NEMENDUR KENRARAR

Framúrskarandi þjónusta

Gott upplýsingaflæði

Þjónustuþættir vel skilgreindir



Hlutverk stoðþjónustu HVS er að veita nemendum og kennurum framúrskarandi þjónustu. Með því er nemendum gert kleift að auka færni sína og kennurum að sinna kennslu og rannsóknum. Þannig stuðlar stoðþjónusta HVS að framförum og gæðum í heilbrigðisþjónustu.

INNRI MÁL

Skýrir verkferlar

Skilvirk nýting tölvukerfa

Samanburður við þá bestu

FJÁRMÁL

Rekstrar-kostnaður innan fjárhagsáætlunar

Aukin hagræðing

Aukin meðvitund

GÆÐI - LAUSNIR - FRAMSÝNI



Að lokum

- Húsnæði HVS – þarfnast sterkra aðgerða strax!

Og svo þarf að ...

- Viðurkenna klínísku kennslu
- Samræma vinnustundir milli reikniflokka og deilda
- Fækka nemendum per kennara í sumum greinum
- Efla innviði og ýmsar aðgerðir sem styrkja fræðigreinar
- Auka aðgengi og sókn að samkeppnissjóðum
- Styrkja doktorsnám
- Styrkja samvinnu stofnana og HVS enn frekar
- Horfa til nýjunga



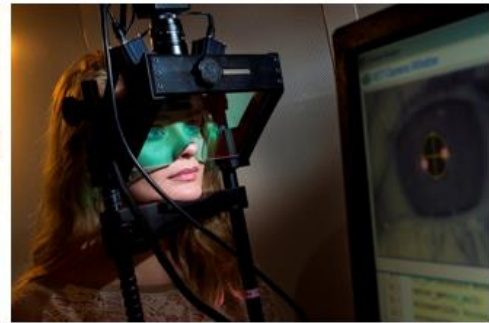

TAKK FYRIR



HÁSKÓLI ÍSLANDS